

本場下関ふくをご賞味！

下関グランドホテル 街側ツイン限定！

下関フクふくドライブ 4日間



ふく小会席 お品書き

- ・季節の前菜 盛り合わせ
- ・とらふく薄造り
- ・旬のお魚料理
- ・とらふくあらの小鍋
- ・ふく入り茶碗蒸し
- ・小ふくの唐揚げ
- ・ふく雑炊
- ・水菓子

設定日 2024年10月15日(火)～2025年3月19日(水)帰着

乗船・宿泊不可日：12月21日～1月8日、
1月11日～13日、2月22日～24日

行程は最大9泊10日まで延長可能！

◆ご旅行代金 おふたり様で(大人・小人同額)
デラックス和洋室 利用

※ホテル休前日宿泊の場合おふたり様で6,000円追加

80,000 円

◆ご旅行代金に含まれるもの

阪九フェリー デラックス個室 往復

ホテル1泊(1泊夕食付き)



・デラックス和洋室(2～3名定員) 6階
神戸便ご利用の場合はトイレ付。

山口・下関「下関グランドホテル」街側ツイン

下関市中心市街地に位置し、関門海峡に沿って徒歩圏内の観光スポットも充実した最高のロケーション。壮大なランドスケープを眺めながらリラックスしたひとときをお過ごしください。ご夕食は山口名物「ふく」の小会席をご賞味くださいませ。



おすすめ観光地【唐戸市場】

ホテルから徒歩5分！下関はもちろん、北九州の食のプロも通う卸市場。小売りも行っており、一般の方も新鮮な食材を安く手に入れることができます。

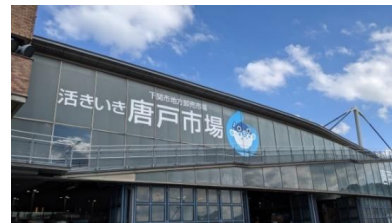

+

3～6未満
乗用車1台往復

消費税等諸税

◆フェリー運航日とダイヤのご案内 (2024年9月1日時点)

日～木 金・土	神戸発(18:30)⇒新門司着(07:00) 神戸発(20:00)⇒新門司着(08:30)
日～木 金・土	新門司発(18:40)⇒神戸着(07:10) 新門司発(20:00)⇒神戸着(08:30)

毎日運航	往路	泉大津発(17:30) ⇒ 新門司着(06:00)
	復路	新門司発(17:30) ⇒ 泉大津着(06:00)

※1～2月にかけて定期検査による運休日がございます。阪九フェリーの運航スケジュールをご確認ください。

◆スケジュール 最短3泊4日の場合

日	行程	食事		
		朝	昼	夕
< 1 >	大阪・泉大津港または神戸六甲アイランド港(夕刻or夜発)～【船中泊】	×	×	×
< 2 >	～新門司港(朝着) = フリードライブ = 下関グランドホテル【ホテル泊】	×	×	○
< 3 >	ホテル = フリードライブ = 新門司港(夕刻or夜発)～【船中泊】	×	×	×
< 4 >	～大阪・泉大津港または神戸六甲アイランド港(朝着)	×	×	×

～フェリー(阪九フェリー) =マイカー

★スイート個室 変更プラン



・片道おふたり様で

7,000円

泉大津便・神戸便ともに
バス・トイレ付き。

★ご人数追加プラン(大人・小人同額)

※ホテル休前日ご宿泊の場合3,000円追加

・おひとり様あたり(デラックス個室)

30,000円

・おひとり様あたり(スイート個室)

35,000円

○旅行商品のご案内

- * 最少催行人員/2名様 * 添乗員/なし * 食事/夕1回 * 最大9泊10日まで延長可能です。
- * **ご出発の14日前までにお申し込み下さい。(ネット予約はご出発の7日前17時まで可能です。)**満席になり次第終了となります。
お申し込みは2か月前の同日(休業日の場合は翌営業日)から受付可能です。
- * ホテル宿泊日は旅行期間内でお申し出ください。ホテル客室タイプは「街側ツイン」となります。
- * ホテル客室は2名様1室となります。3名様以上の場合はお問い合わせください。
- * 大人1名様につき添い寝の場合、幼児(未就学)1名様の乗船は無料です。
ホテルは現地に施設使用料のお支払いが必要となる場合がございます。詳しくはお問い合わせください。
- * ペットの同伴でのお申込みはできませんので予めご了承ください。
- * ご参加可能なお車は車長が6M未満で船会社の乗用車運賃となる乗用車です。
極度な改造車両(車高が低い等)はお断りする場合がございます。詳しくはお問い合わせください。
ナンバープレートの地域の横数字が【1】【2】【6】【9】のお客様はフェリー会社が定めるトラック扱いとなりご利用いただけません。
【4】【8】のお客様は車体形状、車長、全長によってトラック扱いになる事がございます。詳しくはお問い合わせください。
- * **手配後、お客様都合による乗船日・乗船便・船室・ホテル宿泊日・ホテル施設の変更はできません。**
- * 旅行期間中にお客様都合でご使用されなかったサービス(乗船・ホテル)の払い戻しはできません。

旅行条件(要約) 詳しい旅行条件を説明した書面をお渡しますので、事前にご確認の上、お申し込み願います。

① 旅行のお申し込み

所定の申込書に所定事項をご記入のうえ、申込金を添えてお申し込み下さい。申込金は旅行代金・取消料等に充当されます。旅行契約は、当社がお申し込み金を受理した時点で成立するものとします。

② 取消料

お申し込み後、お客様の御都合で取消をされる場合、所定の取消料を申し受けます。取消料は、旅行開始日からさかのぼって、21日前まで無料、旅行開始日の20日前より8日前まで20%、7日前より2日前まで30%、旅行開始日の前日は40%、開始日当日は50%、開始後及び無連絡不参加100%となります。

③ その他

旅行条件・旅行代金は2024年9月1日を基準としております。

★ 特別補償について (当社約款特別補償規定による)

旅行参加中に急激かつ偶然な外来の事故により、一定の損害について損害を補償します。条件・金額については旅行条件書にてご確認ください。

お問い合わせ・お申込みは

≪旅行企画・実施≫ 観光庁長官登録旅行業第1101号 JATA会員



総合旅行業務取扱管理者 井手達也

〒530-0001 大阪市北区梅田1-11-4-B100 大阪駅前第4ビルB1F

営業時間 月～金曜日 09:00～18:00 休日/土・日曜・祝日

TEL **06-6345-3771**